

VISITA EL CHOCÓ, VISITA NUQUÍ ¡DONDE LA SELVA Y EL MAR SE UNEN!

Uno de los lugares más biodiversos del planeta



PLAYAS HERMOSAS, MAR PURO Y CÁLIDO, CASCADAS, PAISAJES INCREÍBLES, BUCEO, TERMALES, CAMINATAS EN LA SELVA Y POR LA ORILLA DEL MAR, SURF, PESCA, AVISTAMIENTO DE BALENAS, GASTRONOMÍA AUTÉNTICA, SABIDURÍA ANCESTRAL.

POSADA PEÑAS DE GUACHALITO

Ubicado frente al mar en la mejor playa de Nuquí: Guachalito. Sus propietarios son Pedro González y su esposa Marley, nativos con más de 30 años de experiencia en recibir turistas nacionales y extranjeros. Ellos están pendientes de cada detalle para que los visitantes tengan una experiencia única.

Peñas de Guachalito tiene un restaurante con lo mejor de la gastronomía local y tiene cuatro habitaciones ubicadas frente al mar, todas con baño privado, ofreciendo comodidad a todos sus huéspedes. Se hacen guías a los lugares de mayor atractivo turístico y se ofrece el servicio de transporte en lancha a pueblos cercanos y lugares de interés. Durante los meses de julio y octubre se hace el avistamiento de ballenas. Cerca encuentras el centro de buceo Kakiri y el Museo del Viche (bebida tradicional del Pacífico)



¿Cómo llegar?

Para llegar a Nuquí debes tomar un vuelo, lo más común es que sea desde Medellín o Quibdó, también se pueden conseguir vuelos desde Bogotá por la aerolínea Satena. Las aerolíneas que recomendamos contactar para su vuelo son:

*Satena: <https://www.satena.com/>

*Moonflights: <https://www.moonflights.com.co>

Estamos ubicados a 40 minutos del aeropuerto de Nuquí en lancha. Si tienes el plan completo está incluido el transporte ida y regreso a Nuquí y te recogemos en el aeropuerto. Si no tienes plan completo, hay dos opciones para llegar:

1. Lancha Pública: Salen todos los días del puerto que está ubicado a tan solo tres calles del aeropuerto. Salen todos los días desde las 12 del medio día a 1 p.m. Tiene un costo de \$ 60.000 por persona cada trayecto. La lancha de regreso a Nuquí siempre sale a primera hora de la mañana entre 6:00 a 6:30 am.

2. Lancha Privada. Ofrecemos la opción de recogerte en el aeropuerto y traerte al hotel en lancha privada por un costo de \$ 400.000 pesos colombianos. El costo del trayecto de regreso es el mismo.

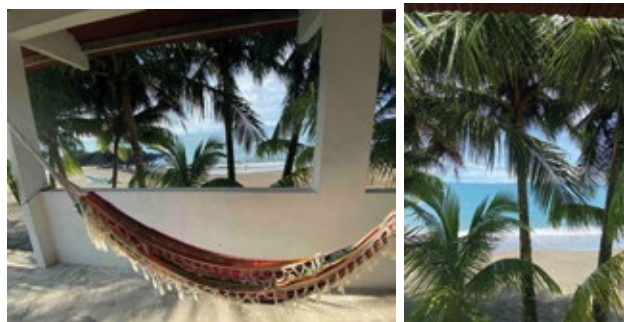

VISITA EL CHOCÓ, VISITA NUQUÍ
¡DONDE LA SELVA Y EL MAR SE UNEN!
Uno de los lugares más biodiversos del planeta



PLAYAS HERMOSAS, MAR PURO Y CÁLIDO,
CASCADAS, PAISAJES INCREÍBLES, BUCEO,
TERMALES, CAMINATAS EN LA SELVA Y POR
LA ORILLA DEL MAR, SURF, PESCA, AVISTA-
MIENTO DE BALLENAS, GASTRONOMÍA
AUTÉNTICA, SABIDURÍA ANCESTRAL.

POSADA PEÑAS DE GUACHALITO

Habitaciones

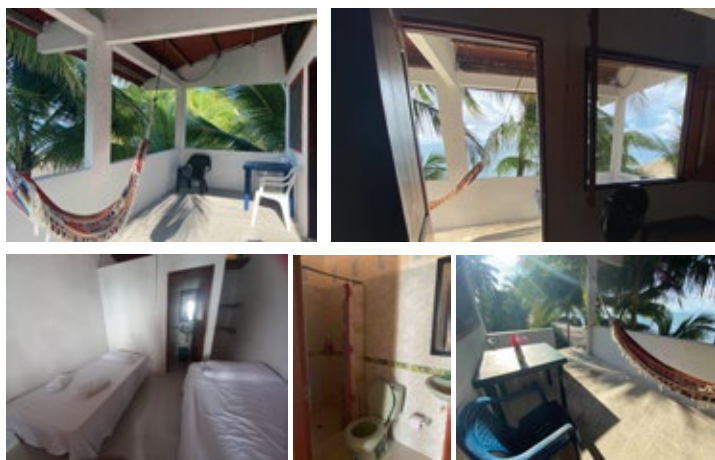

Restaurante



Tarifas Plan Completo por persona noche

El costo por persona noche en plan completo es:

TEMPORADA ALTA	TEMPORA BAJA
285.000	240.000

Temporada alta:

Semana santa: 25 al 31 de marzo de 2024.

Ballenas: 2 de julio al 18 de octubre de 2024.

Navidad: 20 de diciembre al 24 de enero de 2024.

Tarifas Plan solo desayuno por persona noche (Temporada alta y baja)

El costo por persona noche en plan solo desayuno sin transporte es de 180.000.

Especificaciones

Descuento del 10% en mas de 5 noches en el total de la estadia. Niños menores de 2 años no pagan.

Niños entre 3 y 6 años cancelan el 50 % de la tarifa.

Niños entre 7 y 10 años cancelan el 75% de la tarifa.

Capacidad individual hasta 8 personas en 4 habitaciones cada una para dos personas con camas individuales y baño privado.

VISITA EL CHOCÓ, VISITA NUQUÍ
¡DONDE LA SELVA Y EL MAR SE UNEN!
 Uno de los lugares más biodiversos del planeta



PLAYAS HERMOSAS, MAR PURO Y CÁLIDO, CASCADAS, PAISAJES INCREÍBLES, BUCEO, TERMALES, CAMINATAS EN LA SELVA Y POR LA ORILLA DEL MAR, SURF, PESCA, AVISTAMIENTO DE BALLENAS, GASTRONOMÍA AUTÉNTICA, SABIDURÍA ANCESTRAL.

POSADA PEÑAS DE GUACHALITO

Plan completo incluye:

- Traslado marítimo desde Nuquí – Cabaña – Nuquí ubicado en Playa Guachalito, 40 minutos aproximadamente, cambios según variaciones climáticas. (En plan individual y solo desayuno no aplica)
- Bienvenida en cabaña
- Alojamiento por noche en habitaciones muy cómodas.
- Alimentación completa, desayuno, almuerzo y cena.
- Electricidad sólo de 6:00 pm – 10:00 pm

No incluye:

- Para 1 sola persona así tome el plan completo no se puede incluir el transporte.
- Entrada de turismo a Nuquí \$30.000 por persona.
- Si tu plan es solo desayuno, puedes encontrar almuerzos y cenas desde \$ 30.000.

Actividades que puede realizar:

COSTOS DE ACTIVIDADES - GUACHALITO		
Actividad	observaciones	costos
En Guachalito		
Cascada del amor	Caminata duración 30 min aprox	0
Caminata a pueblo Joví	Caminata de 1 hora aprox para llegar	0
Caminata a pueblo Termales	Caminata de 1 hora aprox para llegar	0
En Estación de buceo Kakiri en	se puede realizar a partir de los 10 años	380.000
Avistamiento de ballenas (2 horas aproximadamente) solo de julio a octubre	1 Persona	350.000
	2 Personas	600.000
	4 a 6 Personas	120.000 por persona
En Termales		
Entrada a los Termales	por persona	16.000
Caminata 4 encantos (Cascadas internandose en la Selva) dura 4 horas.	por persona	45.000
Surf	cuando son más de 3 personas	35.000
Surf	Alquiler tablas de surf desde 30.000 / clases de surf desde \$ 60.000	
En Joví		
Paseo por río Joví y cascadas (Joví esta caminando a 50 minutos aproximadamente) Duración de actividad medio día.	1 persona	75.000
	2 personas	90.000
	3 adultos	120.000
	Más de 4 personas	35.000 c/u
En Coquí		
Receta Coquiseña , clase de cocina en	por persona	100.000
Recorrido en Manglar de Coquí	de 1 a 3 personas	90.000
Costos de transporte		
Recogida en aeropuerto en lancha privada		\$ 400.000
Transporte a pueblos cercanos (Termales, Joví, Coquí, Arusi),		Desde \$ 300.000. a \$ 400.000
Transporte a Parque Nacional Utría (esta aproximadamente a hora y media en lancha). Dura todo el día la actividad de visita y regreso del parque nacional.		Aproximadamente \$ 1.200.000

VISITA EL CHOCÓ, VISITA NUQUÍ DONDE LA SELVA Y EL MAR SE UNEN!

Uno de los lugares más biodiversos del planeta



PLAYAS HERMOSAS, MAR PURO Y CÁLIDO, CASCADAS, PAISAJES INCREÍBLES, BUCEO, TERMALES, CAMINATAS EN LA SELVA Y POR LA ORILLA DEL MAR, SURF, PESCA, AVISTAMIENTO DE BALLENAS, GASTRONOMÍA AUTÉNTICA, SABIDURÍA ANCESTRAL.

POSADA PEÑAS DE GUACHALITO

Indicaciones para reservar:

Solo funcionamos con reservas y es necesario formalizar la reseva con un abono del 50 % del total, recuerda que estamos ubicados en una zona de Selva y Mar, la señal de teléfono es baja y el servicio de internet es escaso. Necesitamos prepararnos para tu llegada con antelación por eso pedimos un abono que garantice tu reserva. En caso de que tengas algún inconveniente para la fecha de tu viaje, no devolvemos el dinero pero si damos la opción de que puedas reprogramar tu viaje durante el transcurso de un año.

Para formalizar tu reserva por favor consignar el 50% en la cuenta:

banco: BANCOLOMBIA

tipo de cuenta: AHORROS

Número de cuenta: 82400022204

A nombre de: MARIA VICTORIA CEDEÑO MARTINEZ

Número de Identificación ó cédula: 52814881

Dirección: Bogotá- Colombia Calle 66 # 81 b 18

Código postal: 111071

Teléfono: 3214302942.

Nota: Si realizas la transferencia desde una cuenta internacional el CODIGO IBAN O SWIFT ES: COLOCOBM, si te piden 11 dígitos agregas XXX. También recomendamos para transferencias internacionales las plataformas Wise o Revolut.

Si prefieres Banco Davivienda esta es la información:

BANCO DAVIVIENDA AHORROS # 1777 0003 5062

A NOMBRE DE MARIA VICTORIA CEDEÑO MARTINEZ

cédula 52814881.

Recomendaciones para tu viaje:

- No hay cajeros electrónicos ni pagos con datafono; por favor traer el dinero en efectivo.
- Traer linterna, repelente, bloqueador solar, ropa de secado, sombrero o gorra para el sol. Los zapatos más cómodos son las sandalias tipo crocs. Para aparatos electrónicos como cámaras o celulares, es recomendable tener una bolsa seca (en el traslado en lancha suele salpicar agua y si se hacen caminatas y llega a llover sería la mejor forma de protegerlos).
- Venir dispuesto a desconectarse la señal de teléfono en toda la zona no es muy buena. La empresa de telefonía con mejor señal en la zona es Movistar.
- Traer los medicamentos que necesiten en la zona no hay farmacias.
- En la zona hay pequeñas tiendas conseguirás agua en botella, bebidas y snacks.

¡ VIVE NUQUÍ !
una experiencia maravillosa.

WWW.VIVENUQUI.COM
WHATSAPP 315 0003737

